

Miestas	Kvart.	Skł.
VILNIUS	19	

Invent. Nr. 08518

LIETUVOS RESPUBLIKA  
RESPUBLIKINIS VALSTYBINIS  
INVENTORIZAVIMO PROJEKTAVIMO  
IR PASLAUGŲ BIURAS

NAMŲ VALDOS TECHNINĖS APSKAITOS

BYLA

Esančios VILNIAUS mieste, rajone  
apyl. kolūkyje  
km

AUGUSTIJONŲ g-vė., a., skersg. Nr. 4

Fondas

Savininkas LIETUVOS KATALIKŲ MOKYTOJŲ SĄJUNGA

Teisinės registracijos Nr. 1<sup>A</sup>-321

Pagrindinai inventorizuota 1986 m. XII mėn. 1 d.

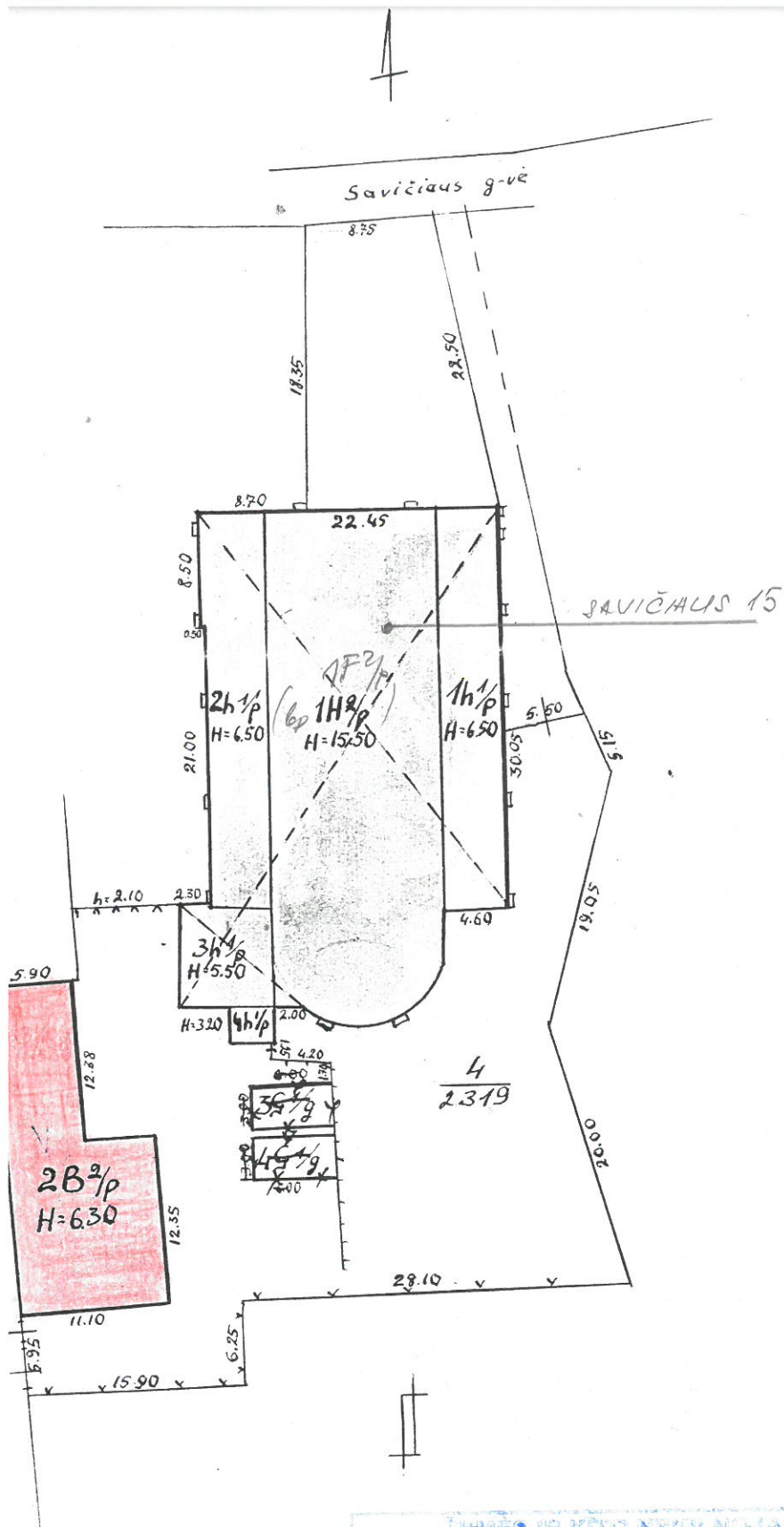

TEMS IR KTO NERILNOMINGO TURTO  
 KADASTRO IR REGISTRO VALETYS MOJON  
 VILNIAUS FILIALAS

AUGUSTIŲONK 4

VIETAS	KV	SKL	RAIDĖ	BUDARĖ
VILNIAUS				<i>VL Smeičerė</i>
500			2B <sup>2</sup> /p	
98	00	14		OFYVINGE GRUPE Nr. 3
86	KI	1		



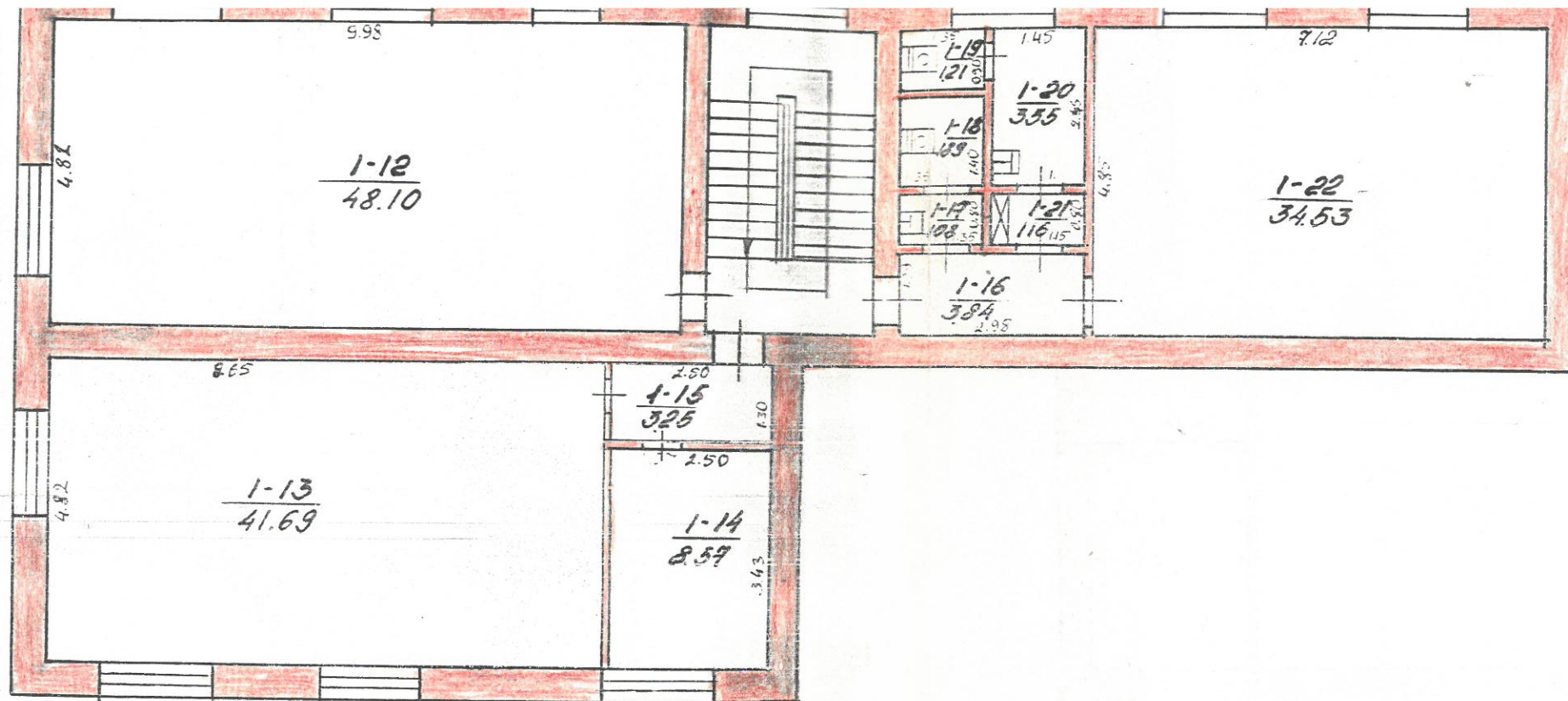

AUGUSTINONU,

VILNIUS

2B<sup>2</sup>/P

T. VOLČIOK

J. BLIKO

100

93 XI

26

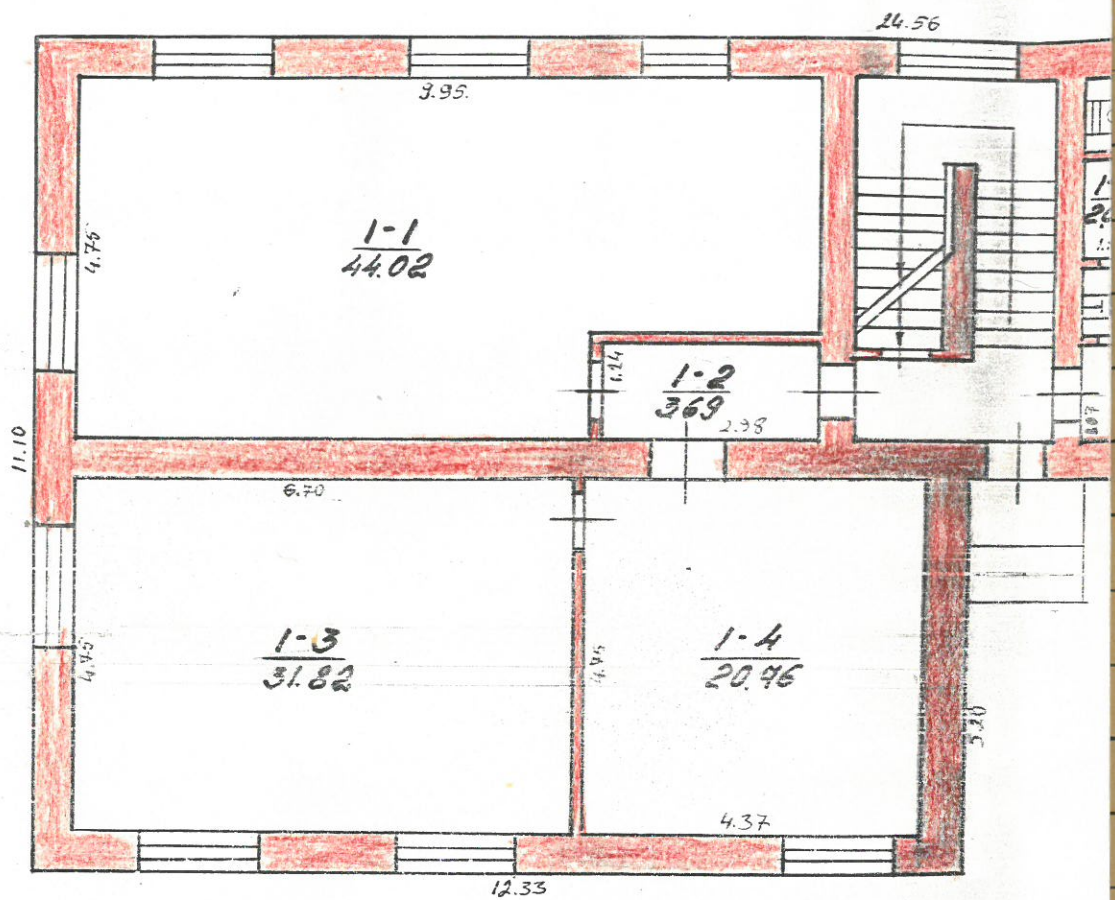



Eil.

I AUKŠTAS

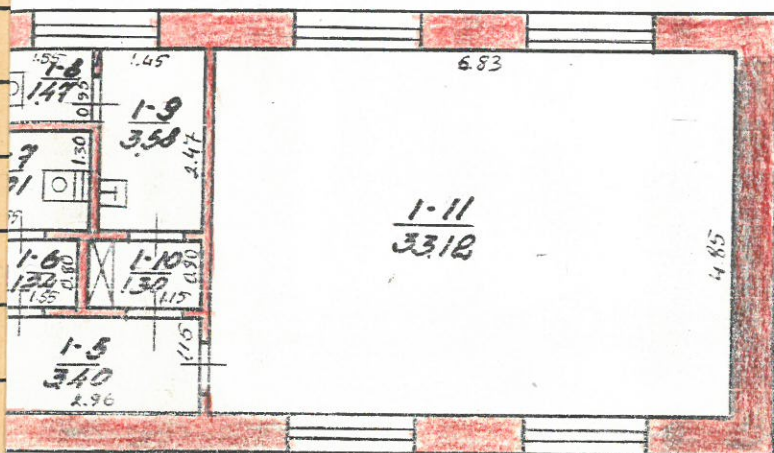

$\frac{2B^2/p}{H: 6.30}$

AUGUSTIJONAI, kv. Nr. 4			
VILNIUS	100	2B <sup>2</sup> /p	T. VOLČIOK
93	XI	26	J. BUIKO
86	XII	1	3

V. Lewis

Inventorinis numeris

69

11

## PASTATO CHARAKTERISTIKA

PASTATO DALYS (PRIETAISAI IR KI.)

[illegible]



## PASTATO IR JO DALIŲ KAINOJIMAS

1998 m. . . . . XII . . . . . mėn. 1 . . . d.  
Rasainiai. 2925-7500 -91

**Tikrino:**



Inventoris Nr.

ASTATO RAIDE

2016

Okupacijos

Pastatų vidaus plotų eksploikacija

Inventoris data	Aukšto Nr.	Buto Nr.	Kambario Nr.	Patalpų pavadinimas		Bendras naudingas plotas	Gyvenamas				Istaiga		tame skaituje		tame skaituje		tame skaituje		tame skaituje	
				patalpų paskirtis	Kam naudojama		tame skaituje	gyven. kambarių plotas	naud. negyven.	tambur. laikinink patalpų	negyv. rūšiai ir pusrūs.	tame skaituje	pagrind. plotas	pagalb. plotas	tame skaituje	pagrind. plotas	pagalb. plotas	tame skaituje	pagrind. plotas	pagalb. plotas
03 XI		1	1	Istaiga	keleivietės	44,02						44,02		3,69						
		2	2	"	keleivietės	3,69														
		3	3	"	keleivietės	34,84						34,84								
		4	4	"	keleivietės	20,76						20,76								
		5	5	"	keleivietės	340						340								
		6	6	"	keleivietės	1,24						1,24								
		7	7	"	keleivietės	2,01						2,01								
		8	8	"	keleivietės	1,47						1,47								
		9	9	"	keleivietės	3,58						3,58								
		10	10	"	keleivietės	1,30						1,30								
		11	11	"	keleivietės	33,12						33,12								
		12	12	"	keleivietės	48,10						48,10								
		13	13	"	keleivietės	44,69						44,69								
		14	14	"	keleivietės	8,57						8,57								
		15	15	"	keleivietės	3,25						3,25								
		16	16	"	keleivietės	3,84						3,84								
		17	17	"	keleivietės	1,08						1,08								
		18	18	"	keleivietės	1,89						1,89								
		19	19	"	keleivietės	1,21						1,21								
		20	20	"	keleivietės	3,55						3,55								
		21	21	"	keleivietės	1,16						1,16								



LIETUVOS KATALIKŲ MOKYTŲJŲ SĄJUNGA  
1) L.R. VILNIAUS M. TARYBOS SPRENDIMAS NR. 99, 91.07.03  
2) VILNIAUS M. SPRENDIMAS NR. 164, 1991.11.20.  
3) PRIĖMIMO-REDAKCIJOS AKTAS, 1992.10.13.  
4) LIETUVOS KATALIKŲ MOKYTŲJŲ SĄJUNGOS BANSINIS  
D. Karvelienė



